



BOLETÍN REFERENCIAL PRECIOS AVÍCOLAS

23 de Agosto de 2024

Departamento de estadísticas - ADA

Dirección: Av. Ovidio Barbery, calle Antonio Barba N° 120 (Barrio Mc. Donald) • Tel./Fax: (591 - 3) 333-4807 • Email: info@adascz.com.bo • Sitio web: www.adascz.com.bo • Santa Cruz – Bolivia

PRECIOS REFERENCIALES DEL POLLO

CONSUMIDOR: P/ A MANO C/MENUDO (Bs./Kg.)

MERCADOS	MIN.	MAX.	PROM.	PROM.	VAR. DIARIA
			23/08/24	22/08/24	
MUTUALISTA	14,00	14,00	14,00	14,00	↔
LOS POZOS	13,50	14,00	13,75	13,50	↑
ABASTO	13,50	14,00	13,75	13,75	↔
RAMADA	14,00	14,00	14,00	13,75	↑
PROMEDIO:			13,88	13,75	

CONSUMIDOR: P/ A MAQUINA C/MENUDO (Bs./Kg.)

MERCADOS	MIN.	MAX.	PROM.	PROM.	VAR. DIARIA
			23/08/24	22/08/24	
MUTUALISTA	14,50	14,50	14,50	14,75	↓
LOS POZOS	14,50	14,50	14,50	14,25	↑
ABASTO	14,50	14,50	14,50	14,75	↓
RAMADA	14,50	14,50	14,50	14,50	↔
PROMEDIO:			14,50	14,56	

PRECIO REFERENCIAL DE POLLO VIVO AL PRODUCTOR (Bs./Kg.)

TIPO DE POLLO	MIN.	MAX.	PROM.	PROM.	VAR. DIARIA
			23/08/24	22/08/24	
P/A MANO	10,80	10,80	10,80	10,50	↑

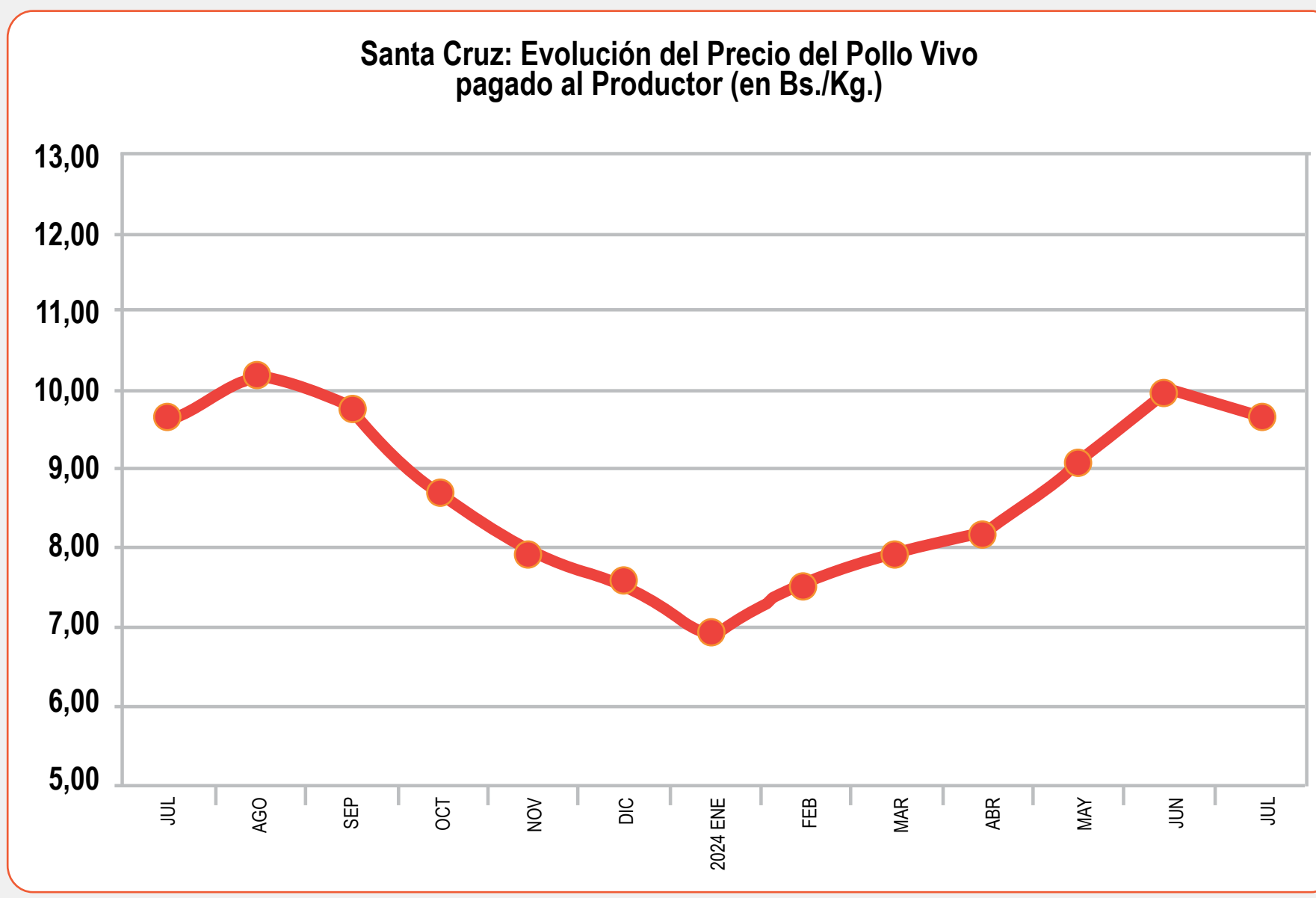

PRECIOS REFERENCIALES DEL HUEVO

PRECIO DEL HUEVO AL CONSUMIDOR (Bs./100Und.)

MERCADOS	1ra	2da	3ra	4ta
	Min - Max	Min - Max	Min - Max	Min - Max
MUTUALISTA	90 - 90	87 - 87	82 - 84	78 - 80
LOS POZOS	88 - 92	85 - 86	82 - 83	77 - 78
ABASTO	90 - 92	84 - 86	80 - 83	78 - 78
RAMADA	89 - 93	86 - 87	83 - 83	78 - 80
PROMEDIO:	90,50	86,00	82,50	78,37

PRECIO REFERENCIAL DE HUEVO AL PRODUCTOR (Bs./100 Und.)

CATEGORIA	MÍNIMO	SUGERIDO
1ra.	90	90
2da.	88	88
3ra.	86	86
4ta.	84	84
5ta.	82	82

PRECIO REFERENCIAL DE HUEVO DPTO. LA PAZ (Bs./100 Und.)

CATEGORIA	MAYORISTA	MINORISTA
1ra.	90	93
2da.	88	91
3ra.	86	89
4ta.	82	85
5ta.	80	83

PRECIO REFERENCIAL DE AVES DE DESCARTE (Bs./Und.)

TIPO	PRODUCTOR	MERCADO
	Min - Max	Min - Max
PONEDORA COM	17 - 18	30,00
.GALLINA REPROD.	35,00	55 - 60
GALLO REPROD.	20,00	35 - 40

SANTA CRUZ: EVOLUCIÓN DEL PRECIO REFERENCIAL DEL HUEVO PAGADO AL PRODUCTOR

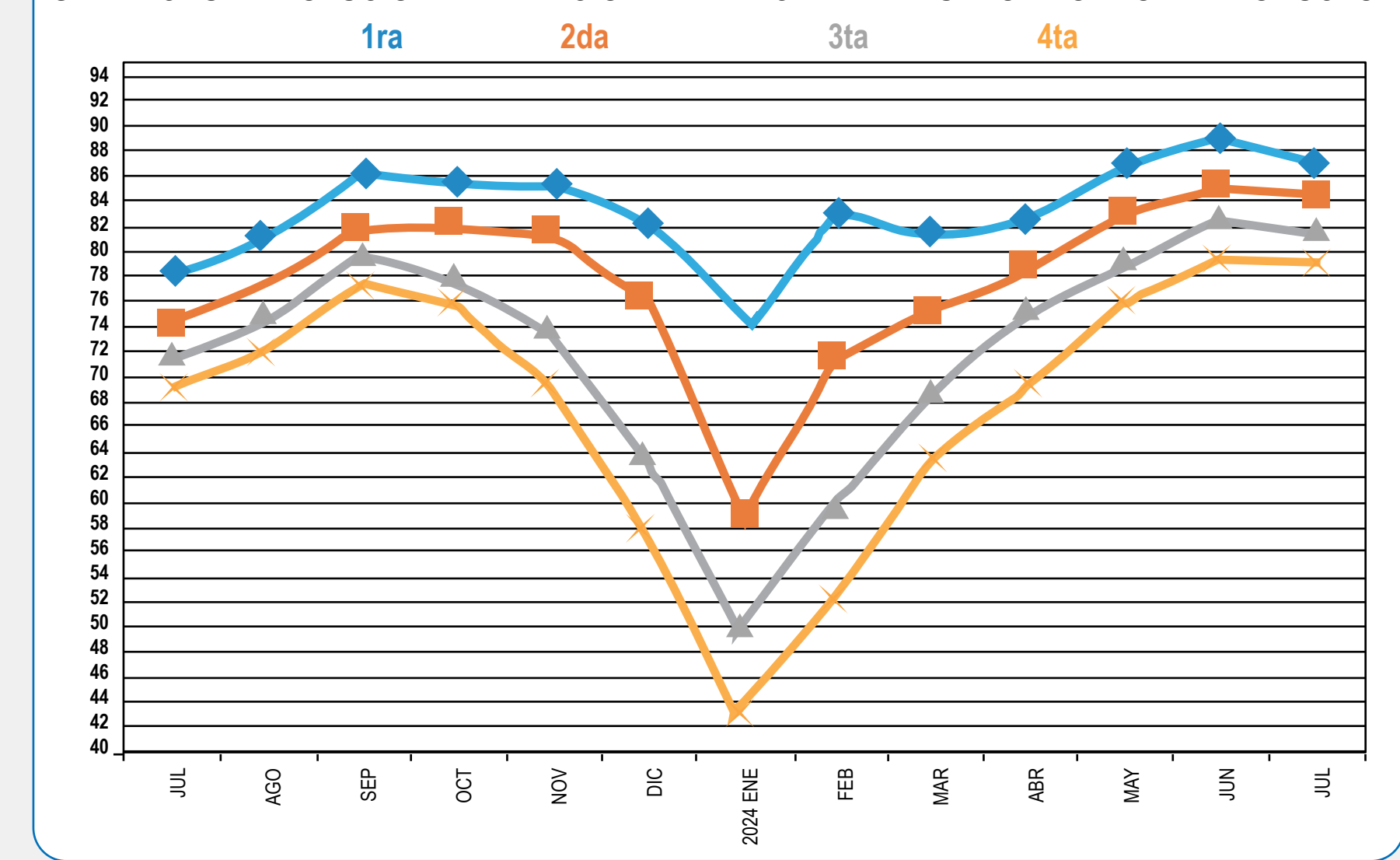

PRECIOS REFERENCIALES DE INSUMOS

MAÍZ (Bs./qq.)

ORIGEN	PRECIO
Km 8 DOBLE VIA A LA GUARDIA	90 - 92

SORGO (Bs./qq.)

ORIGEN	PRECIO
Km 8 DOBLE VÍA A LA GUARDIA	80 - 82

HARINA INTEGRAL DE SOYA (Bs. /Tn.)

PRODUCTO	PRECIO
HARINA INTEGRAL	-

HARINA SOLVENTE DE SOYA (Bs. /Tn.)

PRODUCTO	PRECIO
HARINA SOLVENTE	2.526,48

SANTA CRUZ: EVOLUCIÓN DEL PRECIO DEL MAÍZ Y SORGO (BS./QQ.)

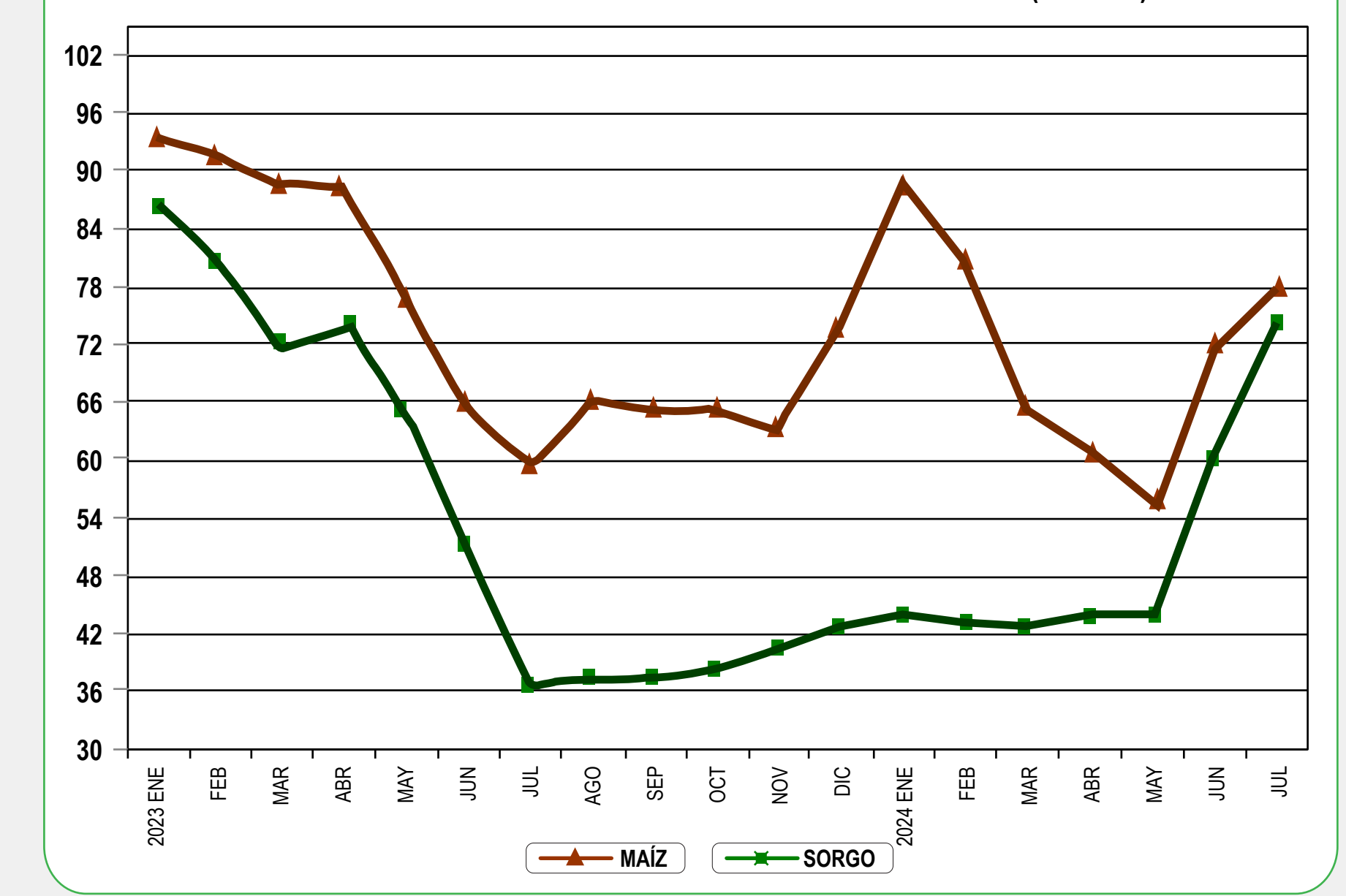

OBSERVACIONES

Los precios presentados corresponden a un estimado basado en el relevamiento de precios de mercado y la consulta diaria a nuestros afiliados.

Para brindar una mejor información puede enviarnos sus sugerencias al correo: estadistica@adascz.com.bo ¡GRACIAS!